

2024年度



新島学園中学校

生徒募集要項



JUNIOR HIGH SCHOOL

インターネット
出願

パソコン・スマートフォン・タブレット端末より
本校ホームページの出願サイトからアクセス

1 募集定員

男女 170名

2 入学試験日程

入試区分		総合型選抜入試	第1回入試	第2回入試
出願期間	インターネット出願	2023年11月1日(水) ～11月21日(火)	2023年11月27日(月) ～12月21日(木)	2024年1月9日(火) ～1月29日(月)
	出願書類提出期間	■簡易書留による郵送のみ 2023年11月13日(月) ～11月22日(水)必着	■簡易書留による郵送のみ 2023年12月14日(木) ～12月22日(金)必着	■簡易書留による郵送のみ 2024年1月19日(金) ～1月30日(火)必着
試験日		2023年12月2日(土)	2024年1月13日(土)	2024年2月10日(土)
合格発表		2023年12月7日(木)	2024年1月18日(木)	2024年2月15日(木)

教育方針

キリスト教精神に基づき、自由で敬虔な人格、国際的教養、民主的
社会人としての良識を持ち、神と人に奉仕する人材の育成

教育の五原則

- ◇キリスト教精神を教育の基とする
- ◇一人ひとりの生徒を愛し、その人格を重んずる
- ◇知識水準を高くし、勉学の喜びを教える
- ◇勤労を尊び、天然資源の利用を学ぶ
- ◇己を知り、国を愛し、隣人に仕え、世界を友とする心を養う

3 入学試験概要

入試区分		総合型選抜入試	第1回入試	第2回入試
出願期間	インターネット出願	2023年11月1日(水) ～11月21日(火)	2023年11月27日(月) ～12月21日(木)	2024年1月9日(火) ～1月29日(月)
	出願書類提出期間	■簡易書留による郵送のみ 2023年11月13日(月) ～11月22日(水)必着	■簡易書留による郵送のみ 2023年12月14日(木) ～12月22日(金)必着	■簡易書留による郵送のみ 2024年1月19日(金) ～1月30日(火)必着
受験料		20,000円 ※総合型選抜で選抜されなかった場合は第1回入試をそのまま受けることができます。	15,000円	15,000円
受験料支払方法		コンビニ決済・ペイジー決済・クレジットカード決済のいずれかの方法でお支払いください。 ※一旦納入した受験料は、いかなる理由があっても返還はいたしませんのでご注意ください。 ※受験料納入の手数料につきましては、受験生負担となりますのでご了承ください。		
試験日		2023年12月2日(土)	2024年1月13日(土)	2024年2月10日(土)
選抜方法		●書類審査 ●面接(10分程度) による総合判定	●書類審査 ●学力試験(国語・算数) ●面接 による総合判定	●書類審査 ●学力試験(国語・算数) ●面接 による総合判定
試験会場		新島学園中学校		
試験日の持ち物		●携帯品: 受験票、筆記用具、昼食(一般入試受験者のみ)、上履き ●机の上に置ける物: 受験票、鉛筆またはシャープペンシル、消しゴム		
合格発表		2023年12月7日(木)	2024年1月18日(木)	2024年2月15日(木)
発表方法		① 15:00にインターネット上で発表します。(合格者には入学関係書類を郵送します。) ② 学校ごとの合否結果を学校長宛に郵送します。 ③ 合格発表に関する問い合わせには、応じません。		
入学手続期間 ※入学手続金納入と入学手続書類の郵送(必着)又は持参		2023年12月8日(金) ～12月13日(水) 受付時間 9:00～16:00 ※土日祝祭日は受付けていません。	2024年1月19日(金) ～1月24日(水) 受付時間 9:00～16:00 ※土日祝祭日は受付けていません。	2024年2月16日(金) ～2月21日(水) 受付時間 9:00～16:00 ※土日祝祭日は受付けていません。

4-① 総合型選抜入試

(1) 出願資格

人物優秀で、本校の定める教育の5原則を理解し、以下の①～③を全て満たす者

① 2024年3月に小学校卒業見込の者

② 出席状況及び日常での生活・行動が良好で、本校への入学を第一希望とする者
(合格した場合は必ず入学する意思のある者)

③ i) または ii) のいずれかに該当する者

i) 学業成績の優秀な者(各種資格検定を含む)

ii) 文化・芸術・スポーツやその他(児童会活動や自由研究)に優れた実績を持つ者

*資格検定や表彰の有無については、その合格や取得が証明できるもの(コピー可)を出願書類と一緒に提出してください。後からの提出は認められません。

(2) 出願期間(インターネット出願のみ)

2023年11月1日(水)～11月21日(火) 23:59まで

(3) 出願書類提出期間(簡易書留による郵送のみ)

2023年11月13日(月)～11月22日(水) 必着

(4) 受験料 20,000円

(総合型選抜で選抜されなかった場合は第1回入試をそのまま受けることができます。)

(5) 出願書類

① 出願票 ……写真(縦4cm×横3cm、上半身・3ヶ月以内に撮影したもの・裏面に氏名を記入・1枚・白黒可)を貼付してください。

インターネット出願時に写真データをアップロードすることも可能です。

② 調査書 ……本校所定の書式A3サイズで本校ホームページよりダウンロードし、学校長が作成し、長3封筒に入れて厳封したもの。

③ 志願理由書 ……本校所定の書式A4サイズで本校ホームページよりダウンロードし、志願者本人・保護者が作成したもの。

④ エントリーシート ……本校所定の書式A4サイズで本校ホームページよりダウンロードし、志願者本人が作成したもの

⑤ 合格や資格の取得、表彰の有無が証明できる書類(コピー可 優先順位の高い3点までとし、志願理由書の「特技・資格・表彰・特別活動など特に伝えたいこと」に名称等を記入してください)

(6) 試験日・試験科目・時間割

【試験日】 2023年12月2日(土)

【試験方法】 面接(10分程度)

【時間割】 詳細は後日お知らせします。

(7) 選抜方法

書類審査・面接による総合判定

(8) 合格発表 2023年12月7日(木)

① 15:00にインターネット上で発表します。(合格者には入学関係書類を郵送します。)

② 学校ごとの合否結果を学校長宛に郵送します。

③ 合格発表に関する問い合わせには、応じません。

(9) 入学手続期間

2023年12月8日(金)～12月13日(水) 受付時間 9:00～16:00(土・日・祝祭日は除く)

(10) その他

総合型選抜で選抜されなかった場合はそのまま第1回入試を受験することができます。その際の受験料や提出書類は不要ですが、志願理由書の出願区分のチェック欄に総合型選抜と第1回一般の両方に○をつけてください。また総合型選抜を受験した受験生は、第1回入試については学力試験のみとなり、面接が免除となります。

4-② 第1回入試

(1) 出願資格

人物優秀で、本校の定める教育の5原則を理解し、以下の①、②を全て満たす者

- ① 2024年3月に小学校卒業見込の者
- ② 出席状況及び日常での生活・行動が良好な者

(2) 出願期間（インターネット出願）

2023年11月27日(月)～12月21日(木) 23:59まで

(3) 出願書類提出期間（簡易書留による郵送のみ）

2023年12月14日(木)～12月22日(金) 必着

(4) 受験料 15,000円（総合型選抜を受験している受験生は受験料がかかりません）

(5) 出願書類

- ① 出願票 ……写真（縦4cm×横3cm、上半身・3ヶ月以内に撮影したもの・裏面に氏名を記入・1枚・白黒可）を貼付してください。
インターネット出願時に写真データをアップロードすることも可能です。
- ② 調査書 ……本校所定の書式A3サイズで本校ホームページよりダウンロードし、学校長が作成し、長3封筒に入れて厳封したもの。
- ③ 志願理由書 ……本校所定の書式A4サイズで本校ホームページよりダウンロードし、志願者本人・保護者が作成したもの。

(6) 試験日・試験科目・時間割

【試験日】 2024年1月13日(土)

【試験科目】 学力試験（国語・算数）、面接

【時間割】

集 合	9:20
試験場入場・説明	9:20～9:45
国 語	10:00～10:50
算 数	11:05～11:55
昼 食	12:00～12:45
面 接	13:00～

(7) 選抜方法

書類審査・学力試験・面接による総合判定

(8) 合格発表 2024年1月18日(木)

- ① 15:00にインターネット上で発表します。（合格者には入学関係書類を郵送します。）
- ② 学校ごとの合否結果を学校長宛に郵送します。
- ③ 合格発表に関する問い合わせには、応じません。

(9) 入学手続期間

2024年1月19日(金)～1月24日(水) 受付時間 9:00～16:00（土・日・祝祭日は除く）

(10) その他

- 1 下記①～③のいずれかに該当する場合には、志願理由書の特技・資格・表彰・特別活動などの欄に具体的に記入してください。
 - ① キリスト教の教会活動に熱心な者
 - ② 校内外における文化・スポーツ等の大会で優れた実績がある者
 - ③ 児童会活動や地域ボランティア活動で顕著な功績を残した者
- 2 総合型選抜入試受験者は、学力試験（国語・算数）のみとなり、面接は免除になります。
- 3 入学を辞退する場合は出身学校を通じてご連絡ください。

4 - ③ 第2回入試

(1) 出願資格

人物優秀で、本校の定める教育の5原則を理解し、以下の①、②を全て満たす者

- ① 2024年3月に小学校卒業見込の者
- ② 出席状況及び日常での生活・行動が良好な者

(2) 出願期間（インターネット出願）

2024年1月9日(火)～1月29日(月) 23:59まで

(3) 出願書類提出期間（簡易書留による郵送のみ）

2024年1月19日(金)～1月30日(火) 必着

(4) 受験料 15,000円

(5) 出願書類（総合型選抜を受験した受験生は提出の必要はありません）

- ① 出願票 ……写真（縦4cm×横3cm、上半身・3ヶ月以内に撮影したもの・裏面に氏名を記入・1枚・白黒可）を貼付してください。
インターネット出願時に写真データをアップロードすることも可能です。
- ② 調査書 ……本校所定の書式A3サイズで本校ホームページよりダウンロードし、学校長が作成し、長3封筒に入れて厳封したもの。
- ③ 志願理由書 ……本校所定の書式A4サイズで本校ホームページよりダウンロードし、志願者本人・保護者が作成したもの。

(6) 試験日・試験科目・時間割

【試験日】 2024年2月10日(土)

【試験科目】 学力試験（国語・算数）、面接

【時間割】

集 合	9:20
試験場入場・説明	9:20～9:45
国 語	10:00～10:50
算 数	11:05～11:55
昼 食	12:00～12:45
面 接	13:00～

(7) 選抜方法

書類審査・学力試験・面接による総合判定

(8) 合格発表 2024年2月15日(木)

- ① 15:00にインターネット上で発表します。（合格者には入学関係書類を郵送します。）
- ② 学校ごとの合否結果を学校長宛に郵送します。
- ③ 合格発表に関する問い合わせには、応じません。

(9) 入学手続期間

2024年2月16日(金)～2月21日(水) 受付時間 9:00～16:00（土・日・祝祭日は除く）

(10) その他

- 1 第1回入試を出願した者で、第2回入試を出願する者は調査書の再提出は不要となります。
- 2 下記①～③のいずれかに該当する場合には、志願理由書の特技・資格・表彰・特別活動などの欄に具体的に記入してください。
 - ① キリスト教の教会活動に熱心な者
 - ② 校内外における文化・スポーツ等の大会で優れた実績がある者
 - ③ 児童会活動や地域ボランティア活動で顕著な功績を残した者
- 3 入学を辞退する場合は出身学校を通じてご連絡ください。

5 入学金等の費用

(1) 入学手続時納付金

入学金	施設設備費	合計
110,000 円	110,000 円	220,000 円

(2) 授業料等納付金 (月額)

学納金	その他の納付金			合計
授業料	生徒会費	保護者会費	部活動後援会費	
30,550 円	400 円	2,800 円	800 円	34,550 円

6 受験生が事前に印刷する書類 (A4用紙)

- Ⓐ 受験票…………… 入学試験当日に持参してください。
- Ⓑ 出願票…………… 出願書類とともに簡易書留で郵送してください。
(出願時提出)
- Ⓒ 本校宛名票…… 出願書類を入れた角2封筒(A4サイズ)に貼付し、簡易書留で郵送してください。

受験票・出願票 サンプル

(サンプル)

※記載内容を変更することもあります。

<p>令和6(2024)年度 新島学園中学校(見本)</p> <p style="text-align: center;">受験票</p> <table border="1" style="width: 100%; border-collapse: collapse;"> <tr> <td>受験番号</td> <td>A1002</td> <td>男</td> </tr> <tr> <td>フリガナ</td> <td>ニイジマ</td> <td>タロウ</td> </tr> <tr> <td>氏名</td> <td>新島</td> <td>太郎</td> </tr> <tr> <td>小学校名</td> <td colspan="2">新島小学校</td> </tr> <tr> <td>試験日</td> <td colspan="2">1月13日(土)</td> </tr> <tr> <td>試験名</td> <td colspan="2">第1回入試</td> </tr> </table> <p>受験会場：新島学園中学校 本受験票は受験当日に持参してください。</p> <p>○試験時間</p> <table border="1" style="width: 100%; border-collapse: collapse;"> <tr> <td>集合</td> <td>9:20</td> </tr> <tr> <td>試験場入場・説明</td> <td>9:20~9:45</td> </tr> <tr> <td>国語</td> <td>10:00~10:50</td> </tr> <tr> <td>算数</td> <td>11:05~11:55</td> </tr> <tr> <td>昼食</td> <td>12:00~12:45</td> </tr> <tr> <td>面接</td> <td>13:00~</td> </tr> </table> <p>○試験における注意事項</p> <p>(1) 試験当日は、受験票、筆記用具、昼食、上履きを持参してください。 (2) 筆記用具は、鉛筆またはシャープペンシル、消しゴムとします。 (3) 試験中、机の上に置けるものは、受験票、筆記用具(鉛筆またはシャープペンシル)、及び消しゴムとします。</p> <p style="text-align: center;">新島学園中学校(見本) 027-381-0240</p>	受験番号	A1002	男	フリガナ	ニイジマ	タロウ	氏名	新島	太郎	小学校名	新島小学校		試験日	1月13日(土)		試験名	第1回入試		集合	9:20	試験場入場・説明	9:20~9:45	国語	10:00~10:50	算数	11:05~11:55	昼食	12:00~12:45	面接	13:00~	<p>令和6(2024)年度 新島学園中学校(見本)</p> <p style="text-align: center;">出願票</p> <table border="1" style="width: 100%; border-collapse: collapse;"> <tr> <td>受験番号</td> <td>A1002</td> <td>男</td> </tr> <tr> <td>試験日</td> <td colspan="2">1月13日(土)</td> </tr> <tr> <td>試験名</td> <td colspan="2">第1回入試</td> </tr> </table> <div style="border: 1px solid black; padding: 5px; margin: 5px 0;"> <p style="text-align: center;">写真貼付</p> <p style="font-size: small;">撮影3ヶ月以内撮影 (カラー、白黒可) 写真上半身撮影 夕方4時迄、窓口3時迄</p> </div> <table border="1" style="width: 100%; border-collapse: collapse;"> <tr> <td>志願者氏名</td> <td>新島 太郎</td> <td>フリガナ</td> <td>ニイジマ タロウ</td> </tr> <tr> <td>生年月日</td> <td>2011/04/14</td> <td>電話番号</td> <td>00-0000-0000</td> </tr> <tr> <td>現住所</td> <td colspan="3">群馬県安中市安中123番地</td> </tr> <tr> <td>小学校名</td> <td colspan="3">新島小学校</td> </tr> </table> <table border="1" style="width: 100%; border-collapse: collapse;"> <tr> <td>保護者氏名</td> <td>新島 一郎</td> <td>フリガナ</td> <td>ニイジマ イチロウ</td> </tr> <tr> <td>緊急連絡先</td> <td colspan="3">090-0000-0000</td> </tr> </table> <p style="text-align: center;"><キリトリ線> ————— <キリトリ線></p> <p>〒 379-0116 群馬県 安中市 安中3702番地</p> <p style="text-align: center;">新島学園中学校(見本) 行</p> <table border="1" style="width: 100%; border-collapse: collapse;"> <tr> <td>簡易書留</td> <td colspan="3">出願手続書類在中</td> </tr> <tr> <td colspan="4">【出願書類の提出について】 宛名票を角2の封筒(A4サイズ)に貼りご郵送ください。なお、出願書類は下記の通りです。</td> </tr> <tr> <td><input type="checkbox"/> 出願票(写真貼付)</td> <td><input type="checkbox"/> 調査書</td> <td><input type="checkbox"/> 志願理由書</td> <td></td> </tr> <tr> <td>A1002</td> <td>新島</td> <td>太郎</td> <td>221000000</td> </tr> </table>	受験番号	A1002	男	試験日	1月13日(土)		試験名	第1回入試		志願者氏名	新島 太郎	フリガナ	ニイジマ タロウ	生年月日	2011/04/14	電話番号	00-0000-0000	現住所	群馬県安中市安中123番地			小学校名	新島小学校			保護者氏名	新島 一郎	フリガナ	ニイジマ イチロウ	緊急連絡先	090-0000-0000			簡易書留	出願手続書類在中			【出願書類の提出について】 宛名票を角2の封筒(A4サイズ)に貼りご郵送ください。なお、出願書類は下記の通りです。				<input type="checkbox"/> 出願票(写真貼付)	<input type="checkbox"/> 調査書	<input type="checkbox"/> 志願理由書		A1002	新島	太郎	221000000
受験番号	A1002	男																																																																														
フリガナ	ニイジマ	タロウ																																																																														
氏名	新島	太郎																																																																														
小学校名	新島小学校																																																																															
試験日	1月13日(土)																																																																															
試験名	第1回入試																																																																															
集合	9:20																																																																															
試験場入場・説明	9:20~9:45																																																																															
国語	10:00~10:50																																																																															
算数	11:05~11:55																																																																															
昼食	12:00~12:45																																																																															
面接	13:00~																																																																															
受験番号	A1002	男																																																																														
試験日	1月13日(土)																																																																															
試験名	第1回入試																																																																															
志願者氏名	新島 太郎	フリガナ	ニイジマ タロウ																																																																													
生年月日	2011/04/14	電話番号	00-0000-0000																																																																													
現住所	群馬県安中市安中123番地																																																																															
小学校名	新島小学校																																																																															
保護者氏名	新島 一郎	フリガナ	ニイジマ イチロウ																																																																													
緊急連絡先	090-0000-0000																																																																															
簡易書留	出願手続書類在中																																																																															
【出願書類の提出について】 宛名票を角2の封筒(A4サイズ)に貼りご郵送ください。なお、出願書類は下記の通りです。																																																																																
<input type="checkbox"/> 出願票(写真貼付)	<input type="checkbox"/> 調査書	<input type="checkbox"/> 志願理由書																																																																														
A1002	新島	太郎	221000000																																																																													

7 2024年度入試 インターネット出願の流れ

(本校ホームページ上の「入試情報」の「募集要項」より、出願手続きの流れについてご確認ください。)

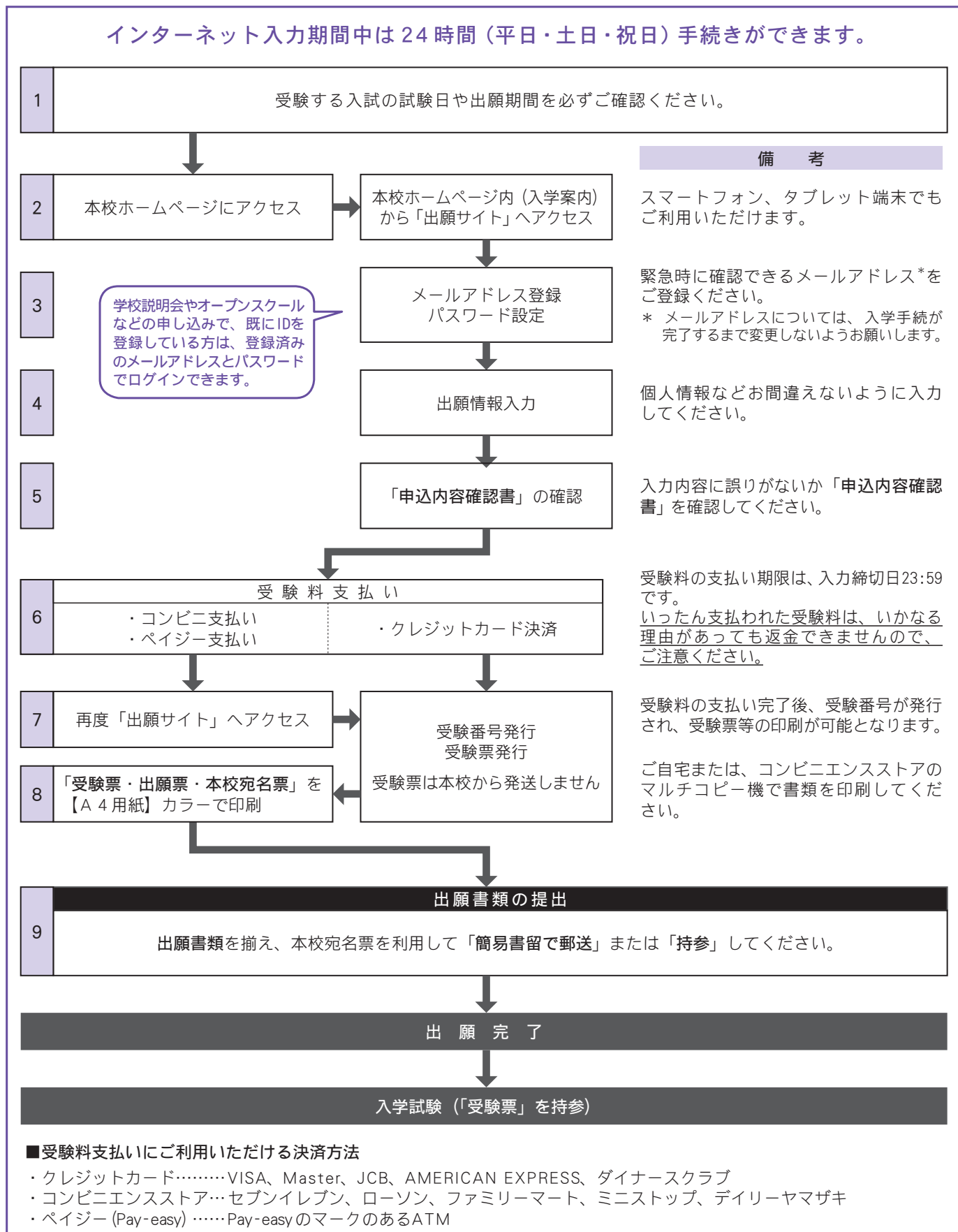

【個人情報保護について】

各書類等に記載された個人情報については、本校内での各種手続等の円滑な処理のために使用します。個人情報を使用する際は取扱いに十分注意し、目的以外には使用いたしません。

8 新島学園地図・駐車場

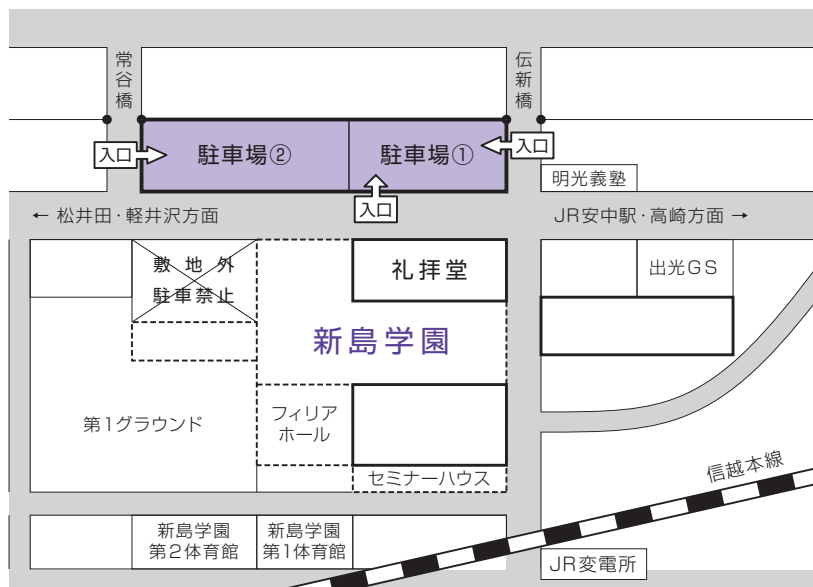
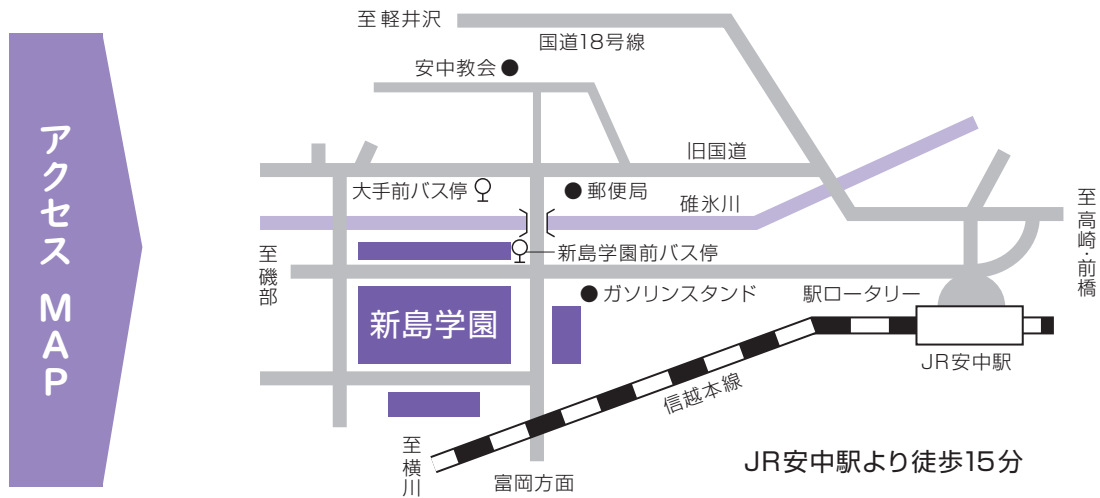

入学試験に関する問い合わせ



新島学園 中学校 | 高等学校

NIJIMAGAKUEN JUNIOR & SENIOR HIGH SCHOOL

安中キャンパス

群馬県安中市安中 3702 〒379-0116
TEL.027-381-0240 FAX.027-381-0630
E-MAIL office@mail.neesima.ac.jp
URL <https://nijima-gakuen.jp/>